

# Formation Echographique.

Utilisation de l'échographie 3 D – 4 D.

Strasbourg.

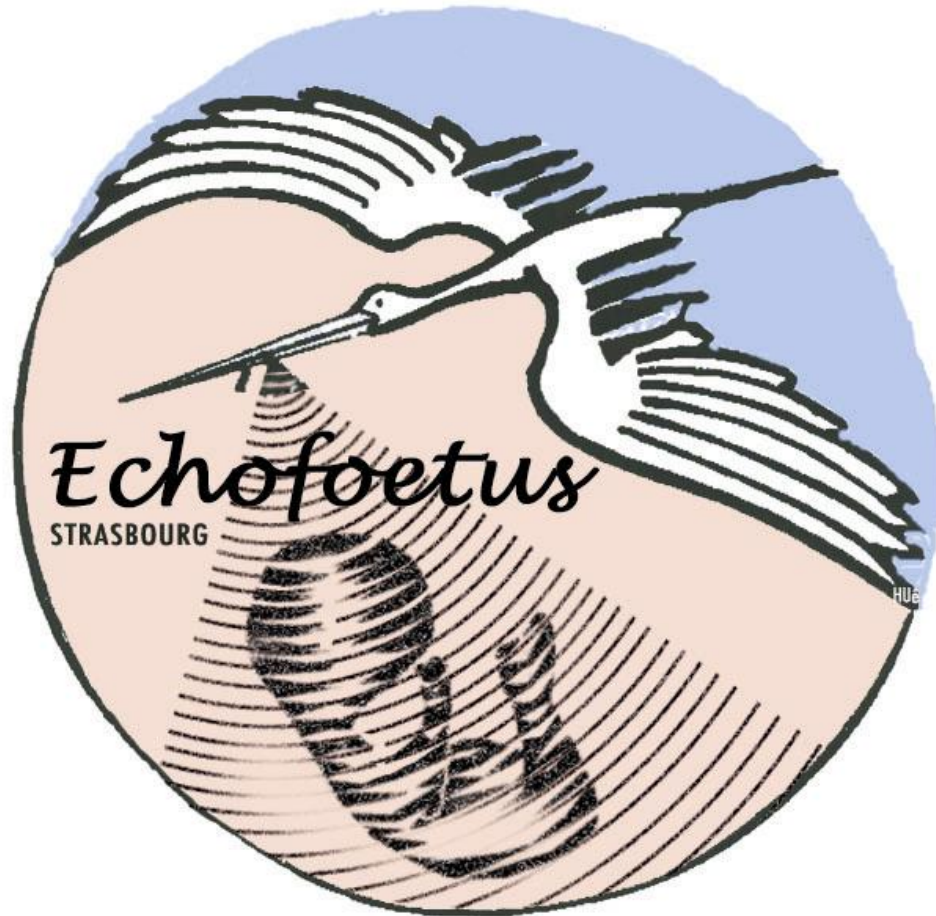

## **Formateurs :**

Dr. Bernard Benoît.

Dr. Romain Favre.

Dr. Monique Kohler.

Dr. Richard Kutnahorsky.

Dr. Jean-Marc Levailant

Dr. Daniel Moeglin.

Dr. Anne-Sophie Weingertner.

Dr. Brigitte Viville

## **Responsable :**

Dr. Romain Favre

## **Programme : 2007**

**Gynécologie :** 20 janvier 2007

Dr. Levailant, Dr. Kohler, Dr. Favre.

**Coeur foetal :** 5 mai 2007

Dr. Benoît, Dr. Moeglin, Dr. Favre

**Pathologie urinaire:** 22 septembre 2007

Dr. Kohler, Dr. Viville, Dr. Favre

## **Programme : 2008**

**Premier trimestre :** 19 janvier 2008

Dr. Kohler, Dr. Vayssière, Dr Favre

**Cerveau foetal :** 6 juin 2008.

Dr. Moeglin, Dr. Kohler, Dr. Favre.

**Doppler foeto-placentaire :** 20 septembre 2008.

Dr. Kutnahorsky, Dr. Kohler, Dr. Favre.

## **Programme : 2009**

**Membres :** 17 janvier 2009.

Dr. Moeglin, Dr. Kohler, Dr. Favre.

**Face fœtale :** 16 mai 2009.

Dr. Benoît, Dr. Kohler, Dr. Favre.

**Grossesse gémellaire :** 19 septembre 2009.

Dr. Weingertner, Dr. Viville, Dr. Favre

## **Déroulement habituel :**

9 h 00 : Accueil des participants.

9 h 15 : Pré-test.

9 h 30 : Examen normal.

11 h 15 : Pathologie.

13 – 14 h 00 : Repas sur place.

14 h 00 : Répartition en 2 groupes.

Deux groupes de manipulation sur patiente avec un formateur par groupe.

Un groupe de travail sur station PC et travail sur Vidéo.

17 h 00 : Post-test.

17 h 30 : Conclusion.

## **Droits d'Inscriptions :**

**200 € payable par chèque à l'ordre de « ECHOFOETUS. »**

**Bulletin d'inscription à renvoyer au :**  
**Secrétariat d'Echographie du CMCO :**

**Mme Mireille Albrecht.**

**19, rue Louis Pasteur**

**67300 Schiltigheim.**

**Tel : 03 88 62 83 11**

**Fax : 03 88 62 84 09**

**Email : [romain.favre3@orange.fr](mailto:romain.favre3@orange.fr)**

**Formation continue : valeur 8 points.**

